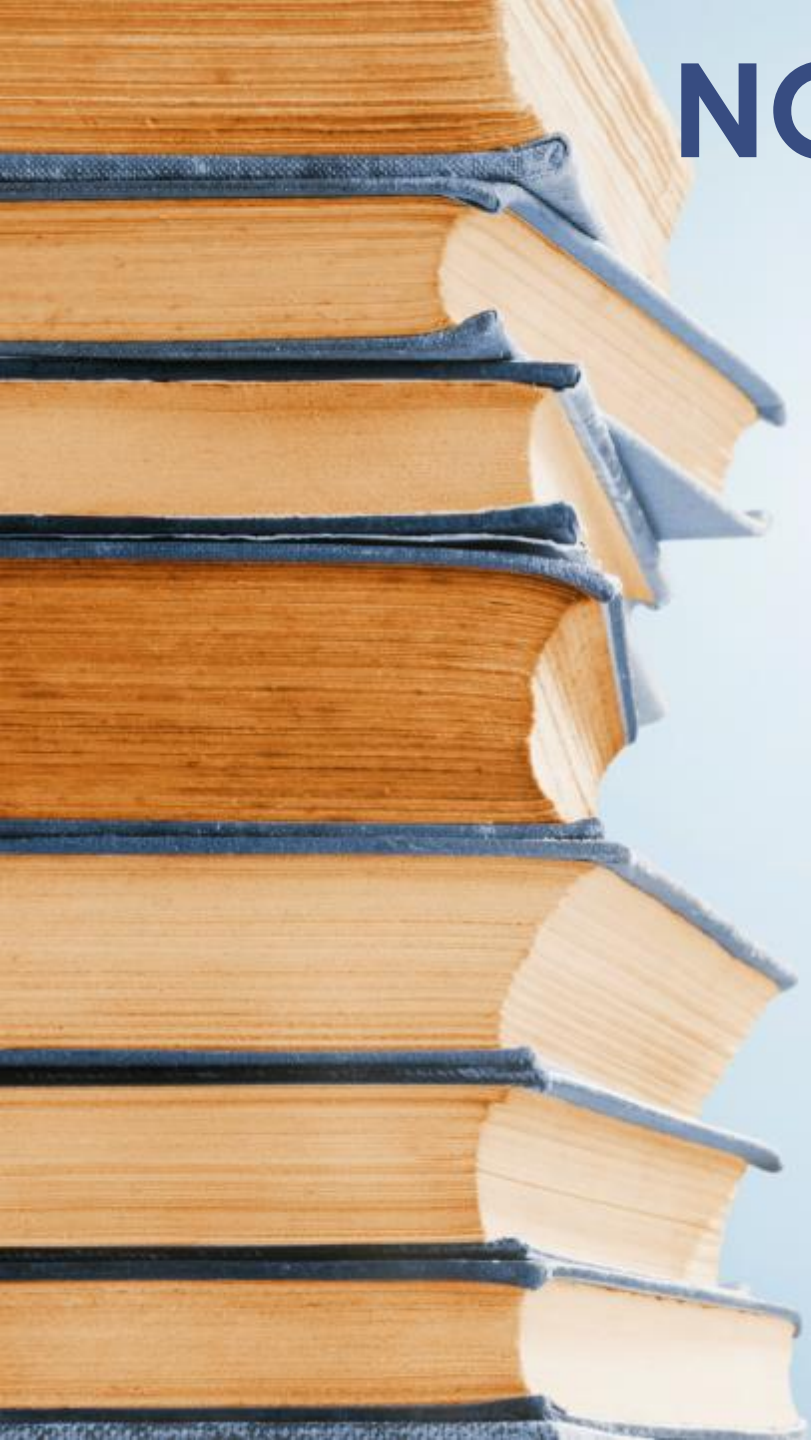

NOUVEAUTÉS novembre 2021

Ça y est! Il y a eu quelques flocons qui se pointés le bout du nez et déjà l'hiver s'annonce tout doucement.

Quelle belle saison pour s'assoir confortablement, emmitouflés sous une grosse doudou, et lire un bon livre devant le foyer qui crépite.

Bonne lecture!

Bibliothèque Saint-Jacques-le-Mineur

Catégorie Jeunesse- 3 à 6 ans

- **Le sous-marin magique** de Paul McCartney ❤
- **Le petit renne de Noël** de Nicola Killen
- **Le petit chat perdu** de Nicola Killen

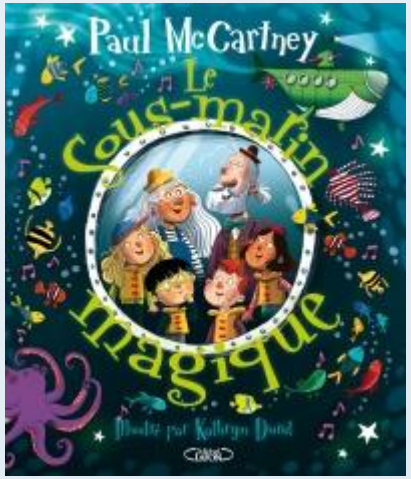

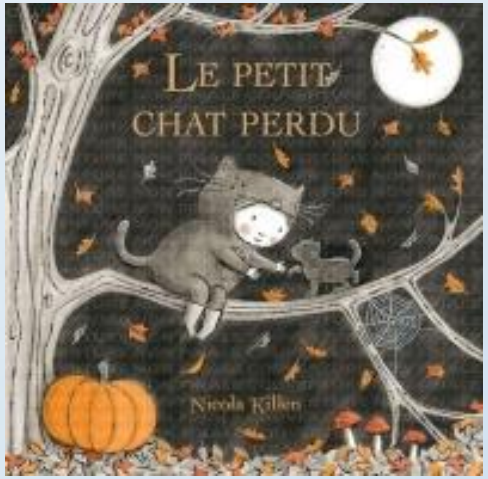

Catégorie Jeunesse- 6 à 10 ans

- **Le voyage dans le temps T.12 Mission Olympe** de Geronimo Stilton
- **Jack et la grande aventure du cochon de Noël** de J.K. Rowling (auteure des Harry Potter) ❤️
- **Panko T.1 et T.2** de Alain Bergeron

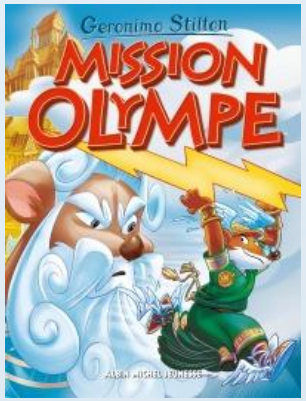

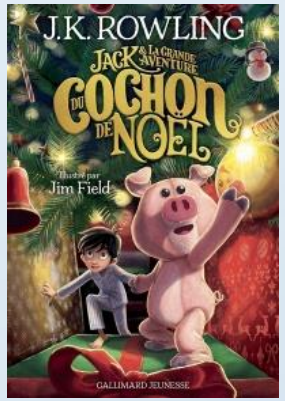

Catégorie jeunesse- 10 à 14 ans

- **Jeanne dans la télé Saison 1** de Valérie Fontaine
- **Politiquement imparfait** de Pier-Luc Lasalle
- **Les chroniques de l'érable et du cerisier T.2 Le sable de Sanada** de Camille Monceaux ❤️
- **La cité des ténèbres. Les dernières heures, T.1: la chaine d'or** de Cassandra Clare
- **Le prince cruel T.1** de Holly Black
- **Le roi maléfique T.2** de Holly Black

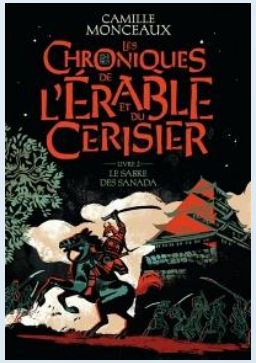

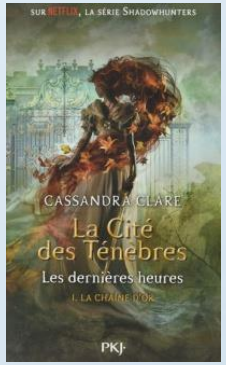

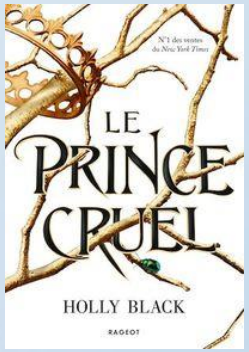

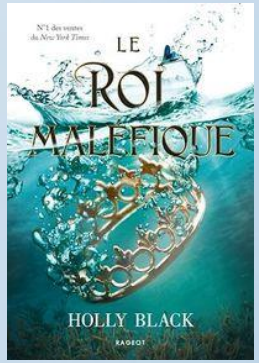

Catégorie jeunesse- 10 à 14 ans

- **Les voisines T.1 et T.2 de** Catherine Bourgault
- **VR 2052 T.1 VodoR** de Hélène Bernier
- **Brûlé T.2: Deuxième degré** de Isabelle Roy
- **La vie inattendue de Tom Riley T.1: la révélation** de William Arbour
- **Astérix et le Griffon** de J-Y. Ferri et Didier Conrad
- **Naruto T. 4 à 7** de Manga Shônen

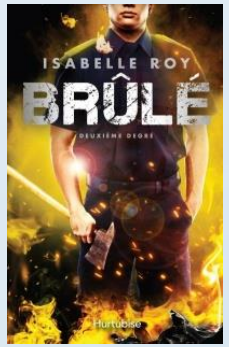

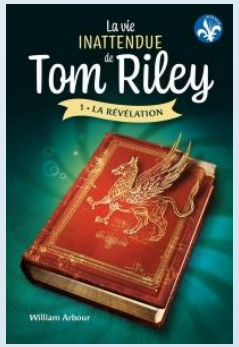

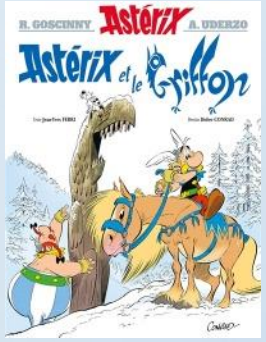

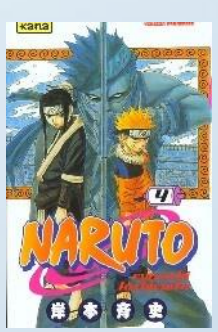

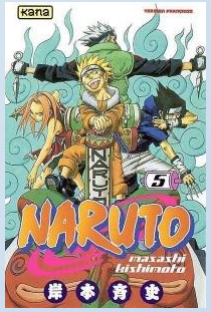

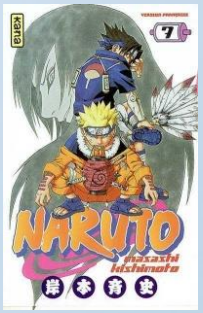

Catégorie Adulte

- **Le mystère Soline T.1 Au-delà du temps** de Marie-Bernadette Dupuis
- **King of scars T,2: le règne des loups** de Leigh Bardugo 14 ans + ❤
- **Le chant des ronces** de Leigh Bardugo 14 ans + ❤
- **Le trône des sept îles** de Adalyn Grace
- **Contrecoup** de Marie Laberge
- **Les soigneuses T.1 La révélation** de Nicole Villeneuve
- **Génération 1970 T.1 Une arrivée en ville** de Jean-Pierre Charland

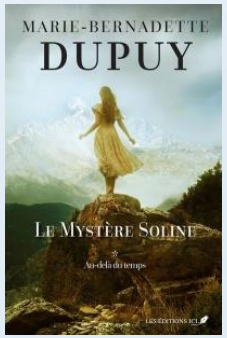

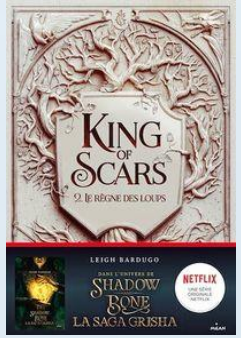

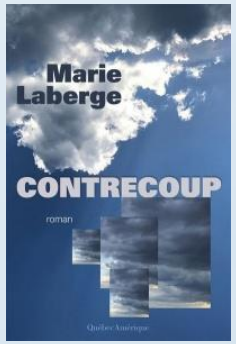

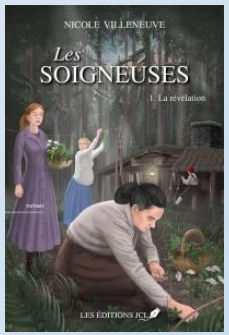

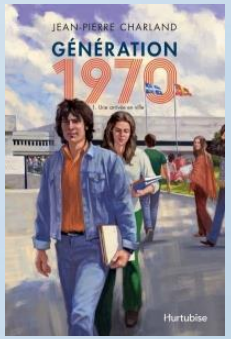

Catégorie adultes

- **Guinness world records 2022**
- **300 raisons d'aimer Montréal de Claire Bouchard** de Solange Casiez
- **Mes carnets de pandémie** de Dr François
- **Délaissée Persécutée Jugée** de Nancy St-Laurent
- **L'éden des sorcières** de Yumeji (bande dessinée)

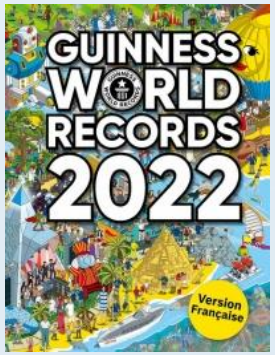

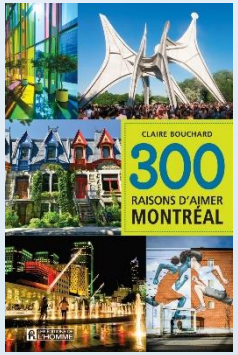

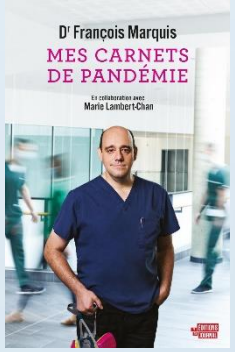

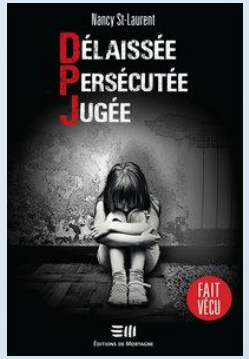

Catégorie Adulte

- **Auassat: à la recherche des enfants disparus** de Anne Panasuk ❤
- **Ne réveillez pas le chagrin qui dort** de Micheline Lachance
- **Tu mens? Tu meurs!** de James Patterson ❤
- **Une promesse pour Noël** de Fern Michaels
- **L'innocence et la loi** de Michael Connely

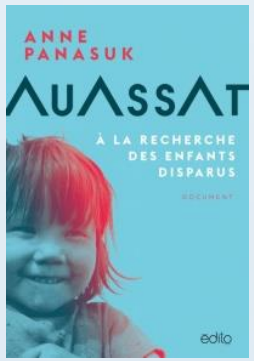

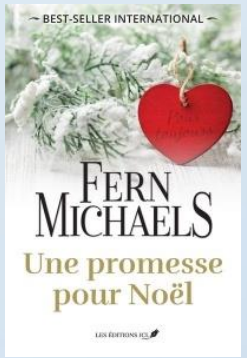

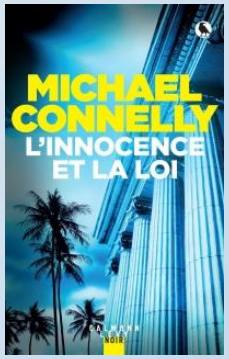

Du nouveau…

Un classique toujours apprécié…le livre des records Guinness 2022!

L'auteur de la saga Harry Potter nous présente sa nouvelle création, un conte de Noël…à découvrir!

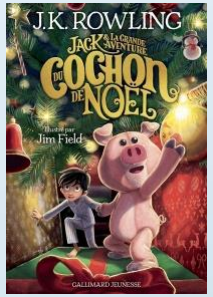

J'attends vos suggestions pour les futurs achats.

M.B.